L'IMperfetta PARITÀ

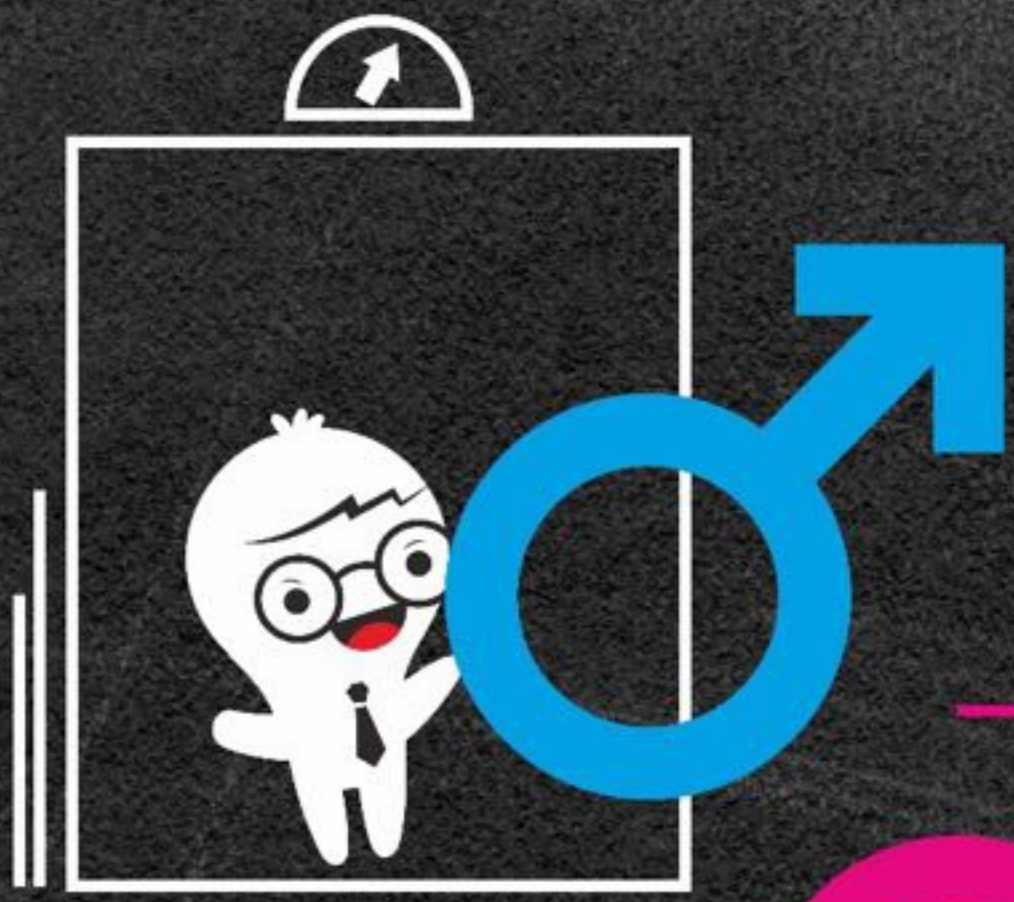

24 maggio 2018
ore 9:00

Via Toledo n.353
NAPOLI

Introduzione
- Susy ESPOSITO
  Segretaria Generale Fisac/Cgil Campania

Interventi
- Giustina ORIENTALE CAPUTO
  Docente di Sociologia del lavoro e di Politiche del lavoro dell' Università Federico II - Napoli
- Nicola CICALA
  ISRF LAB Fisac/Cgil
- Domenica Marianna LOMAZZO
  Consigliera di Parità Regione Campania
- Raffaele SIBILIO
  Docente di Sociologia del Dipartimento di Scienze Economiche e Statistiche dell' Università Federico II - Napoli

Conclusioni
- Gianna FRACASSI
  Segretaria Nazionale Cgil

Moderatrice
- Alessandra DEL GIUDICE
  Giornalista

CGIL FISAC

CGIL FISAC donne CAMPANIA